

nybonniten



INDHOLD

04 NYT FRA TÆKKER

05 FEBRUAR I NYE

06 ÅBNING AF NYMA DAGLIG

08 WEMOOV

09 HJERTESTARTER

10 FÆLLESSPISNING

11 KUNST I NYE: BREV FRA CARLO

12 FORENINGER I NYE

13 FASTELAVN I NYE

14 ARBEJDSDAG I NYE

15 OPSKRIFT FRA NYMA

16 MASSAGE OG AFSPÆNDING



NYT FRA TÆKKER

Kære nybonitter, nye som gamle. Det nye år er skudt i gang og foråret nærmer sig med hastige skridt. Det er en travl tid for Tækker og for Nye, hvor mange nye projekter skydes i gang.

Vigtige beskeder kan altid findes på jeres beboerside der tilgås fra vores hjemmeside www.nye.dk. Brugernavnet er 'beboer', koden er 'beboerinye'. Større meddelelser udsendes også via den frivillige mailliste som I kan tilmelde jer her: <https://mailchi.mp/a43a3a53ba40/mailliste>

Fælleshuset: brugen af Fælleshuset tager til og det er skønt at se hvordan fællesskabet i byen vokser med de gode initiativer og arrangementer, herunder det nye fællesspisningshold. Fælleshuset har også været heldige nok til at få doneret et klaver, der nu står til fri afbenyttelse til arrangementer i huset.

Beboerhuset Solsikkevænget: Nyes første beboerhus er flyttet til sin nye placering på Solsikkevænget 17, stuen tv. Tak for hjælpen til de mange beboere fra særligt beboerhusudvalget der mødte op med flyttekasketten på. Fra Tækkers side arbejder vi på skiltning til beboerhusene og Fælleshuset så de bliver lettere at finde og genkende.

Dialogmødet: Den 9. februar blev årets første dialogmøde afholdt. Noter fra mødet kan findes på jeres beboerside under 'beboerinformation', 'Kalender 2023', 'Arkiv: slides, referater m.m. fra tidligere møder'. Næste dialogmøde afholdes 29. juni og igen 12. oktober.

Hjertestarter: Der er opsat en ny hjertestarter på siden af NYMA Daglig, ud mod vareindlevering. En manual kan findes på side 9.

Arbejdsdag 4. marts: Lørdag den 4. marts trækker vi i arbejdstøjet for at få de nye kolonihaver ved Sneglehusene etableret. Information om dagen kan findes på side 14.

Hvem udgør foreningerne i Nye?: På side 12 kan I finde en oversigt over ejer-, parcel- og grundejerforeningen, bestyrelser og repræsentantskab. Bestyrelsesmedlemmer og repræsentanter vælges og genvælges ved de årlige generalforsamlinger der afholdes i løbet af foråret.

FEBRUAR

Søn	Man	Tir	Ons	Tor	Fre	Lør
			1	2	3	4
5	6	7	8	9	10	11
12	13	14	15	16	17	18
19	20	21	22	23	24	25
26	27	28				

Mandage: Fællesspisning i Fælleshuset

9. februar: dialogmøde i Fælleshuset.

18. februar: fastelavnsoldaterne besøger Nye

19. februar: tøndeslagning for store og små

Marts

4. marts: Arbejdsdag i Nye

ÅBNING AF NYMA DAGLIG

Endelig kom dagen hvor den gode købmand Carsten kunne slå dørene op til vores længe ventede NYMA Daglig. Tak til alle der mødte op og fejrede dagen med os, og til alle der dagligt fylder lokalerne med aktivitet og glæde.



Wemoov er vores delebilsordning for Nyes beboere. Tilbuddet er et vigtigt element i vores vision om grøn mobilitet i Nye, og derfor forsøger vi os løbende med forskellige tiltag for at gøre det mere attraktivt at benytte ordningen. Ønsket er at øge motivationen til at bo i Nye uden bil, eller uden en bil nr. 2.

Alle tilflyttere får altid to års gratis medlemskab af Wemoov, men for nuværende gælder en forsøgsordning hvor alle beboere, uanset hvornår man er tilflyttet, har gratis abonnement. **Forsøgsordningen gælder til 31/12/2023** og giver blandt andet en pris på kun 2 kr. pr. km.

Hvis man endnu ikke er blevet medlem kan man tilmelde sig gennem www.wemoov.dk. Betingelserne for jeres medlemskab ændres automatisk så I ikke betaler de anførte 250 kr. for abonnement.

På jeres beboerside kan I finde en vejledning til brug af Wemoovs biler, fra hvordan den låses op, hvordan den lades korrekt og hvordan den afleveres korrekt.

Det er vigtigt at bilerne afleveres korrekt så den næste bruger får en god oplevelse. Det betyder at bilen skal være respektabelt tanket, skal holde på den korrekte plads, sættes til at lade, samt låses korrekt.

Særligt det sidste skal man være obs på: man må ikke komme til at låse bilen på nøglen, før nøglen afleveres. Kommer man til det, kan den næste ikke åbne bilen med nøglebrik, og den skal i stedet åbnes manuelt af en ekstranøgle her fra kontoret.

Det er også vigtigt at huske, at bilen deles med andre og at man derfor overholder sin booking. Oplever man at blive forsinket i bilkø eller lignende kan man i vores åbningstid ringe ind og give besked, så kan vi oplyse den næste bruger.

Derimod er det helt åbenlyst uacceptabelt at beholde bilen efter endt booking i flere timer eller døgn. Bilen skal stå klar til næste bruger, når din booking er afsluttet.

Lad os alle hjælpe hinanden med at holde vores biler pæne, imødekommende og klar til brug, så det bliver en god oplevelse for alle.



HJERTESTARTER

“Alle kan bruge en hjertestarter. Det er nemt, og når du har trykket på startknappen, fortæller hjertestarteren dig præcis, hvad du skal gøre.”



Vi har indkøbt og opsat en ny hjertestarter. Den findes på siden af NYMA Daglig, ud mod mellemrummet til vareindlevering.

Tanken om at skulle bruge en hjertestarter kan være både grænseoverskridende og utryg, så det er vigtigt at vide, at alle kan og må betjene en hjertestarter uden foregående træning.

Står du med en person der er bevidstløs og ikke trækker vejret regelmæssigt, er det vigtigste at ringe 112 med det samme. En sundhedsfaglig medarbejder vil guide dig igennem situationen.

Er det nødvendigt at bruge hjertestarteren vil den automatisk instruere dig i at give kunstigt åndedræt og hjertemassage, og maskinen vil selv foretage en hjerteanalyse, der afgør om der skal gives elektrisk stød.

Vil du gerne se hvordan hjertestarteren bruges, kan du finde video og infomateriale på www.hjertestarter.dk.



FÆLLESSPISNING I FÆLLESHUSET

Et nyt, fantastisk beboerdrevet initiativ er sprunget frem sammen med Fælleshuset. De større lokaler og køkkenfaciliteter har givet mulighed for at spise sammen, hvad der nu er blevet et fast ugentligt arrangement med økologisk og vegetarisk mad.

Holdet (og ventelisten) blev hurtigt fyldt op. De 40 deltagere mødes hver mandag, laver mad sammen, synger sammen og spiser sammen. Deltagerne er kok én gang på to måneder, altid sammen med to andre så ingen står alene med forberedelserne.

Selvom der ikke kan være flere på det nuværende hold, er der intet der står i vejen for at flere starter op – kun fantasien sætter grænser, og køkkenet er allerede udvidet med mere service og udstyr.

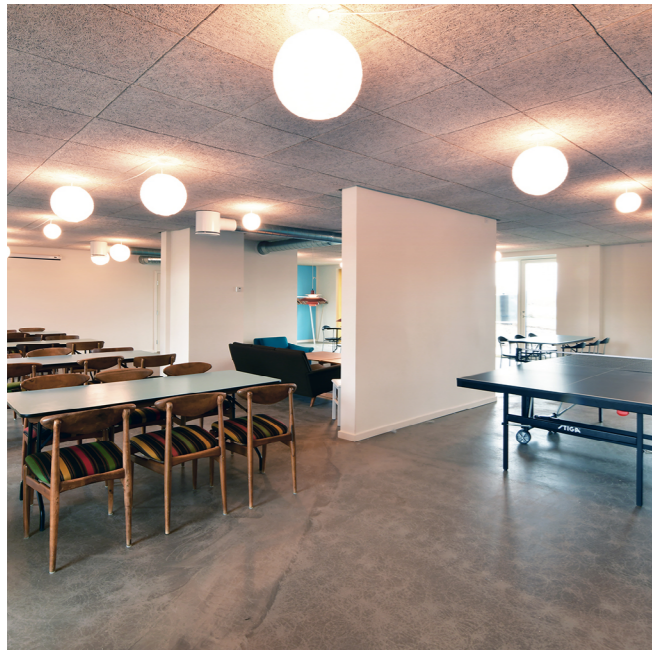

KUNST I NYE: BREV FRA CARLO

“EVA” - Eva er et pigenavn der stammer fra hebræisk “chavva” og betyder “liv”.

Bla. derfor, synes jeg det er et godt navn til skulptur/ cykelskuret som kommer til at stå foran NYMA i NYE. Liv er jo det der bliver skabt her 10 km. nord for Århus.

Smed Troels, er næsten klar med de mange ringe som skal holde de mange mursten på plads. Murværket består af genbrugsmursten, fra Jørn Tækkers lager.

Skulpturen henter lidt af sit udtryk fra en ballerina, med sit strutskørt, der danner halvtal og læ for cyklerne, som holder under skørtet. Det er også tre bogstaver, ligesom NYE.

Jeg ser meget frem til arbejdet med opmuring af kroppen, hvor jeg vil være at finde på byggepladsen, sammen med håndværkerne. Muligvis kommer der nogle marksten fra området med i murværket. Dette og andre detaljer bliver besluttet på stedet.

I mit værksted i Kragenæs på Lolland, har jeg over vinteren, sammen med stukkatør Rolf, arbejdet med hovedet, der sidder øverst på skulpturen. Hovedet er støbt i fiberbeton, som har stor styrke selv i en tykkelse som her på 1,5 cm.

Det bliver også rart at få en sludder om kunst, vind og vejr med beboerne i Nye. Så kom endelig forbi.

Den største kugle har en diameter på 90 cm, de fire mindre i varieret størrelse. Jeg er næsten klar med at montere mosaikstifter på øjne og “nakkeknoled”.

Regner bestemt med at hun står klar inden påske, hvor vi også påbegynder arbejdet med de næste cykelskure.

- Fra Jørgen Carlo

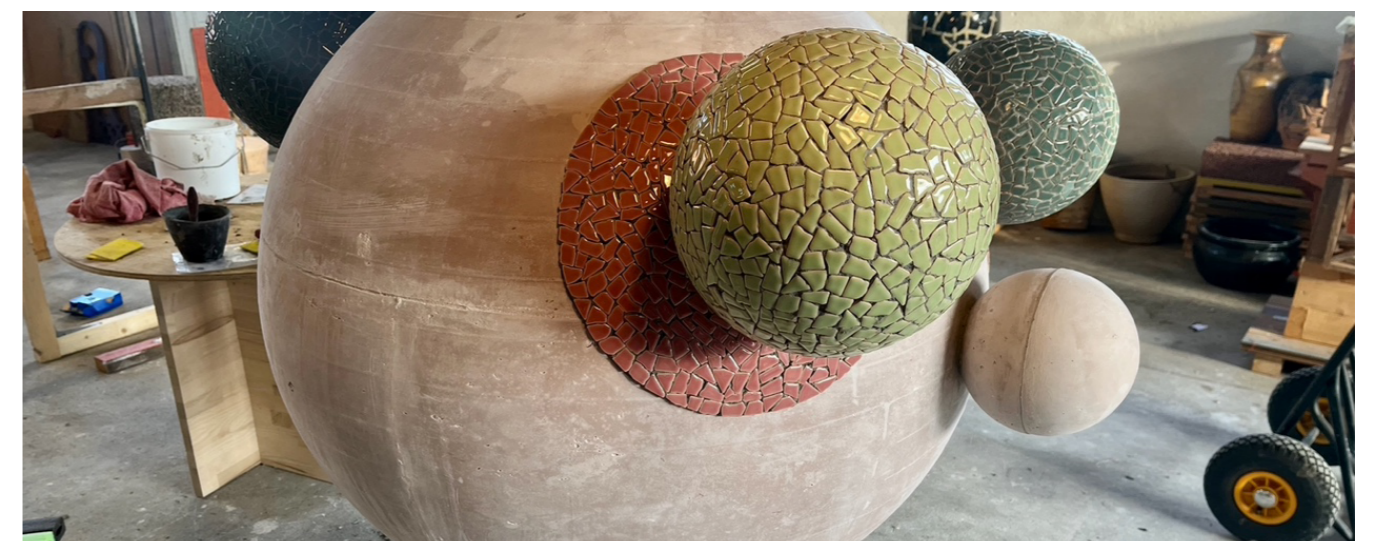

HVEM UDGØR FORENINGERNE I NYE?

GRUNDEJERFORENINGEN

Bestyrelsen

Jørn Tækker (Formand)
Peter Boe Huggaard-Nielsen
Jeppe Christensen

Thomas Redder Laursen
Thomas Demming
Trine Vilain

REPRÆSENTANTSKABET

Længehusene

Thomas Demming
Trine Villain

Sneglehusene

Janus Platen
Carsten H. Hensberg
Tækker Group, 2 repræsentanter

Solsikken 1.1

Thomas Redder Laursen
Jeppe Christensen

PARCELFORENING LÆNGEHUSENE

Bestyrelsen

Thomas Demming
Annemette Løkke
Nick Sørensen

Repræsentantskabet

Thomas Demming
Trine Villain

Suppleanter

Marie Korfits
Marie Skeel Løkke

PARCELFORENING SOLSIKKEN 1.1

Bestyrelsen

Morten Heiby
Mads Mørk Jensen
Lars Beck
Ida Skytte Asmussen

Repræsentantskabet

Thomas Laursen
Jeppe Christensen

Suppleanter

-

PARCELFORENING SNEGLEHUSENE

Bestyrelsen

Janus Platen
Rasmus Skaarup
Thomas F. Andersen
Thomas Heltborg

Repræsentantskabet

Janus Platen
Carsten H. Hensberg
Tækker Group, 2 rep.

Suppleanter

Rasmus Skaarup
Thomas F. Andersen

PARCELFORENING SVINGET

Bestyrelsen

Tækker ansatte
indtil gen. forsamling

Repræsentantskabet

-

Suppleanter

-

EJERFORENINGEN RØDBEDEVEJ 22-26, 111- 115 OG 123-127

Bestyrelsen
Flemming Nielsen
Phillip Pechmann
Peter Skiftet

Suppleanter
Anne Marit Waade

EJERFORENINGEN RINGEN 1-7

EJERFORENINGEN RINGEN 9-23

EJERFORENINGEN RINGEN 25-41

FASTELAVN VED SNEGLEHUSENE



ARBEJDSDAG 4. MARTS

Lørdag den 4. marts trækker vi endnu engang i arbejdstøjet. Denne gang gælder det etableringen af de nye haver ved Sneglehusene og alle er velkommen til at deltage i en hyggelig dag med venner og naboer.

Dato: 4. marts kl. 10

Stiftende generalforsamling: kl. 14 i Beboerhuset Rødbedevej 16

Opgaver på dagen:

- Samle og placere bord- bænkesæt
- Bygge og placere plantekasser
- Flytte og plante bærbuske
- Åbne hækken op mod sydøst
- Placere juletræsplatform i området
- Markering af plantefællesskabets område
- Anlægning af stier og defination af området

Herefter indbydes der til stiftende generalforsamling i beboerhuset Rødbedevej 16, for de interesserede. Her stiftes den forening som fremover skal stå for udvikling og drift af plantefællesskabet i samarbejde med Tækker. Dagsorden og vedtægtsforslag præsenteres på mødet.

Tækker sørger for placering og opsætning af drivhuse.

Vi glæder os til at se jer til en dejlig dag!

OPSKRIFT FRA NYMA_FOODLAB

PANANG GAI



PANANG GAI

NYMA

INGREDIENSER

400 ml. kokosmælk
1 hel kylling
1/2 broccoli
1 peberfrugt
1-2 søde kartofler
2 gulerødder
1 løg
4 forårsløg
Rapsolie til stegning
4 cm. frisk ingefær
2 spsk. soya
1-2 spsk. fiskesuppe
1 dl. vand
1 tsk. karry
2 fed hvidløg
Chili efter smag
stødt koriander
Limeblade

FREMGANGSMÅDE

KYLLING: Kog kyllingen ved svag varme i en gryde med løg, hvidløg og suppeurter (fx gulerødder, selleri eller porre) i 45-60 min. Kyllingen stilles til afkøling og kødet plukkes af. Fonden sies og gemmes til senere.

SUPPE: Blend løg, hvidløg, forårsløg, ingefær og karry. Steg blanding i olie. Tilsæt fond, kokosmælk og limeblade. Smages til med de øvrige krydderier, soya og fiskesauce.

GRØNTSAGER: Grøntsagerne skylles Gulerødder, sødkartoffel, peberfrugt og broccoli skæres ud i grove stykker og bages med lidt olie og salt i 10-15 min.

Kort inden servering tilsættes grøntsager og kylling og retten varmes godt igennem

SERVERING: Serverer Panang Gai med ris og gerne frisk koriander.

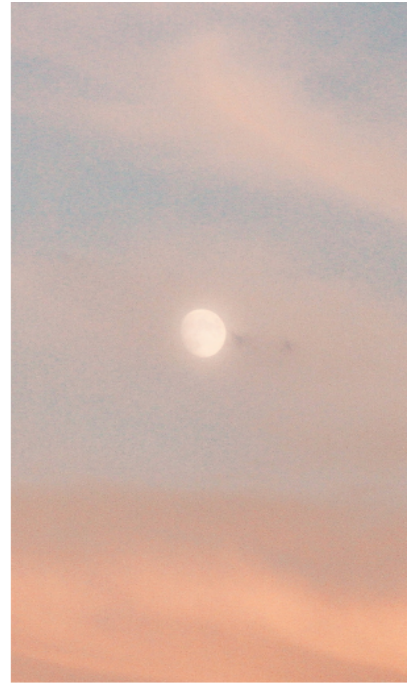
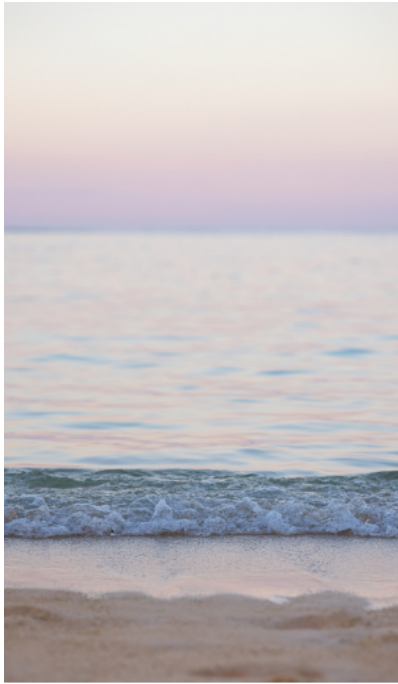

MASSAGE OG AFSPÆNDING

HER VIL DU LANGSOMT LANDE I DIN KROP OG DER VIL BÅDE BLIVE TAGET HÅND OM DIN TYNGDE OG DIN LETHED. HELT KONKRET BLIVER DU PLACERET PÅ BLØDE TÆPPER OG MODTAGER DEN HELT RIGTIGE BLANDING AF TRYK, TRÆK OG "SKVULP". DIT NERVESYSTEM VIL ELSKE DIG!

KONTAKT: THEA PÅ 61775401 ELLER
THEAGREENSOERENSEN@GMAIL.COM
RØDBEDEVEJ 25, NYE



Afspænding
helkrops
450 kr.



Skuldre, nakke og
ansigt
300 kr.



Hånd- og
fodmassage
225 kr.

TRE BEHANDLINGSFORMER

AFSPÆNDING HELKROPS: 1 TIME
SKULDRE, NAKKE OG ANSIGT: 40 MINUTTER
HÅND- OG FODMASSAGE: 30 MINUTTER

